GAZDOVSKÉ NOVINKY



Udialo sa...

V decembri a v januári si väčšina našich kravičiek našla svojich adopčných rodičov a priateľov. No sú kravičky, ktoré ešte čakajú, komu "padnú do oka". Ak aj ty túžiš po nevšednej kamarátke, alebo si jednoducho len zvedavá/zvedavý na naše kravičky, navštív ich galériu.

Dozvieš sa, že každá z nich má svoju vlastnú osobnosť, a každá je krásna a priateľská.

Hľadáme...

- Šikovného remeselníka, ktorý vie opraviť prístrešok pre zvieratá, či upraviť vyradený traktor, tak aby mohol ďalej slúžiť deťom, jednoducho všestranného kutila.
- Občasnú posilu do tímu na vedenie exkurzií, ktorá má rada zvieratá, deti, dospelákov, a nebojí sa s nimi komunikovať na rôzne, ale hlavne zvieratkovské témy. Zaučíme :-)
- Dobrovoľníka/dobrovoľníčku do bylinkovej/kvetinovej záhradky, a dobrovoľníka/dobrovoľníčku na vyhnojovanie koníkom.

Máš záujem? Napíš nám!

Nadchádzajúce udalosti

Exkurzie pre verejnosť

28.02.2026 o 9,00hod.
28.02.2026 o 11,00hod.

Nadväzujeme na veľký záujem o exkurzie ku kravičkám dvoma sobotňajšími termínmi. Veríme, že sa nám takto podarí vyhovieť všetkým, ktorí sa na prázdninové exkurzie nedostali.
Vďaka ústretovému prístupu vedenia PD Vajnory, môžeme organizovať exkurzie častejšie, a podľa ďalšieho záujmu a našich personálnych možností budeme termíny pridávať.
Prihlasovanie je možné mailom na gazdovstvo.vajnory@gmail.com, rezervácia platí po písomnom potvrdení.

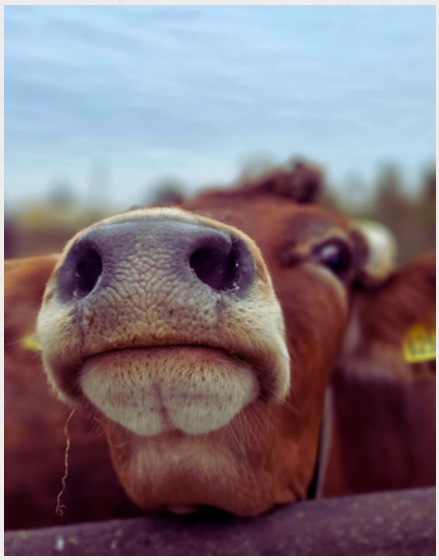

Vstupné 5,-eur dospelá osoba (v cene 1l A2A2 mliečka) a 3,-eur dieťa.

Gazdovská zábava

28.03.2026 od 10,00 do 13,00 hod.

Termín prvej tohtoročnej Gazdovskej zábavy je na svete! Táto mimoriadna akcia sa teší veľkej obľúbenosti. Kozičky, ovečky, zajačiky, emu a sliepočky sa už tešia kŕmeniu a záujmu detí, a my už plánujeme hry s fúrikmi, slamou a inými gazdovskými prvkami.



Vstupné 5,-eur dospelý a 3,-eur dieťa.

Nebude chýbať simulátor dojenia, gazdovské ihrisko s nevšednými hrami, rodinný samokvíz, dielničky, tombola (v cene vstupného), a ani vozenie na koníkoch, skákací hrad či maľovanie na tvár (partnerské aktivity, nie je v cene vstupného).

Pre mlsné jazýčky malých aj veľkých, bude možnosť občerstvenia, vrátane super kávičky či cukrovej vaty.
Srdečne vás pozývame !

GAZDOVSKÉ NOVINKY



Udialo sa...

V sobotu 21. februára mal premiéru zážitkový syrársky kurz pre začiatočníkov. V malej skupinke, kde si každý mohol vyskúšať každý krok výroby, sme sa vo veľmi dobrej nálade, naučili vyrobiť čerstvú hrudku, ricottu, jogurt... Vďaka tipom našej skúsenej syrárky, sme rozlúskli záhady, prečo sa to doma tak úplne nedarilo. Znovu sa raz potvrdilo, že učiť sa zážitkovo a virtuálne je obrovský rozdiel. Na záver sme navštívil aj naše kravičky- darkyne mlieka, a zážitok bol úplný.

Hľadáme...

- Občasnú posilu do tímu na vedenie exkurzií, ktorá má rada zvieratá, deti, dospelákov, a nebojí sa s nimi komunikovať na rôzne, ale hlavne zvieratkovské témy. Zaučíme :-)
- Šikovného remeselníka, ktorý vie opraviť prístrešok pre zvieratá, či upraviť vyradený traktor, tak aby mohol ďalej slúžiť deťom, jednoducho všestranného kutila.
- Dobrovoľníka/dobrovoľníčku do bylinkovej/kvetinovej záhradky, a dobrovoľníka/dobrovoľníčku na vyhnojovanie koníkom.

Máš záujem? Napíš nám!

Nadchádzajúce udalosti

Exkurzie pre verejnosť

04.03.2026 o 10,00hod.
07.03.2026 o 09,00hod.
07.03.2026 o 11,00hod.

Záujem o naše kravičky nás veľmi teší, preto sme pridali nové termíny, vrátane stredňajšieho, vhodného pre mladé rodiny, ktoré ešte nemajú školopovinné deti. Veríme, že tak uspokojíme všetkých, ktorí zatiaľ exkurziu neabsolvovali, ale aj tých, ktorí k nám radi chodia opakovane. Prihlasovanie je možné mailom na gazdovstvo.vajnory@gmail.com, rezervácia platí po písomnom potvrdení.

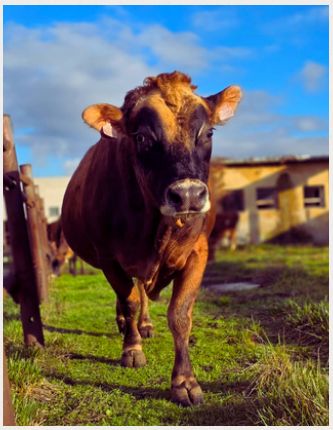

Vstupné 5,-eur dospelá osoba (v cene 1l A2A2 mliečka) a 3,-eur dieťa.

Gazdovská zábava

28.03.2026 od 10,00 do 13,00 hod.



Na Gazdovskej zábave, ktorú sme vám predstavili v minulom čísle, máme pripravený nielen zábavný program pre deti, ale myslíme aj na vás - rodičov a starých rodičov. Čaká vás u nás super kávička z pojazdného espresso baru Kadze Tadze, nielen s výberom rôznych káv z kvalitných kávových zŕn, ale i s milými a skúsenými baristami ;-)

viac info na www.gazdovstvovajnory.sk/podujatia-kurzy

Z našich plánov...



Nielen v Anglicku, alebo vo Švajčiarsku, ale už aj na Hawaii majú Cow Cuddling. Dôvera a pokoj, ktoré sálajú z kravičky, oblažia dušu a zrelaxujú telo.
A preto ho chceme tiež !!! Je to jeden z našich dlhodobých plánov, ku ktorému kráčame maličkými, avšak vytrvalými krokmi.
https://hawaii.com/blog/just-10-minutes-from-hilo-cow-cuddling-could-change-your-life

GAZDOVSKÉ NOVINKY



Udialo sa...

Naše kravičky vyfotili do časopisu **Dobré jedlo!** Nie nebojte sa, nie oni sú to jedlo, ale mliečne výrobky z ich A2A2 mliečka.

Už v aprílovom čísle si prečítate článok o chove kravičiek, o šikovnej syrárke Oksane, o jedinečnosti remeselne vyrábaných čerstvých syroch, masle či jogurtoch, a dokonca v ňom nájdete i chutné recepty.

Ak by mal niekto záujem pani Oksana 21.3.2026 vedie ďalší syrársky kurz pre začiatočníkov, a ešte je možné prihlásiť sa.

viac info na:
www.gazdovstvovajnory.sk/podujatia-kurzy

Poznáte niekoho?

- Chystáme sa pre vás robiť viac aktivít, preto hľadáme posily na vedenie exkurzií pre rodinky, ale aj pre škôlky a školičky. Viete o niekom, koho by to bavilo?
- Dostali sme staručký vyradený traktor Zetor, ktorý by bol skvelý ako "ihrisko" pre deti. Poznáte všestranného kutila, ktorý by nám pomohol dostať ho do formy?
- Sú ľudia s veľkým srdcom, ktorí by radi dobrovoľníčili. Napríklad by rádi udržiavali naše bylinky a kvetinky, alebo posilovali s vidlami a fúrikom pri vyhnojovaní koníkom. Máte pre nás tip na niekoho?

Napíšte nám !

Nadchádzajúce udalosti

Exkurzie pre verejnosť

11.03.2026 o 10,00hod.
13.03.2026 o 15,00hod.
18.03.2026 o 10,00hod.

Ponúkame nové termíny na exkurzie ku našim kravičkám, býkovi Mateovi, a samozrejme k teliatku Anežke. Čakajú vás aj naše kozičky a ovečky, zajačiky, emu... Stredňajšie termíny o 10,00 hod. sú vhodné pre mladé rodiny, ktoré ešte nemajú školopovinné deti.

Piatok 13. je tentokrát určite šťastný - poobedňajší termín o 15,00 hod. sme pripravili pre školopovinné deti a ich rodičov.

Prihlasovanie je možné mailom na gazdovstvo.vajnory@gmail.com, rezervácia platí po písomnom potvrdení.



Vstupné 5,-eur dospelá osoba (v cene A2A2 mliečko) a 3,-eur dieťa.

Gazdovská zábava

28.03.2026 od 10,00 do 13,00 hod.



Na foto vidíte kozliatka Izi a Dorku v roku 2024

Na Gazdovskej zábave nás potešia aj prvé mláďatká. Zajčiky sú už na svete, a koza Slávka už javí všetky známky blížiaceho sa narodenia kozliatka či dvoch. Ovečka Luna je tiež v očakávaní, a veríme, že nás do termínu zábavy taktiež stihne potešiť jahniatkom. Takže zábava bude, ako sa patrí.

viac info na:
www.gazdovstvovajnory.sk/podujatia-kurzy

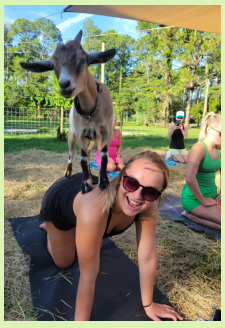

Z našich plánov 2...

Predstavujeme GOAT YOGA "koziu jógu", čo je zábavná forma fitnesu, ktorá spája tradičné jogové pozície s prítomnosťou a interakciou s malými kozami či kozliatkami. Pomáha pri znížení stresu a zvýšení sily, pričom kozy často balancujú na chrbtoch cvičiacich. Táto aktivita podporuje uvoľnenie napätia, smiech a terapeutický relax.

GAZDOVSKÉ NOVINKY

Podpora pre naše zvieratká

Pripravili sme pre vás...

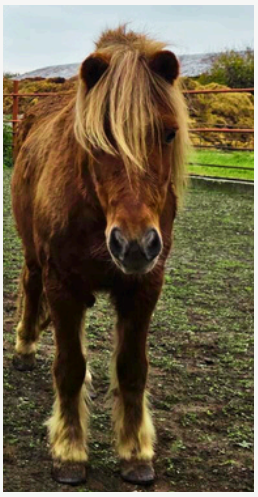

Je milý,
je rozkošný,
je ňuňu...
a jeho meno
je Brutus.

Miluje deti a s obrovskou trpezlivosťou ich učí ako sa o neho starať, a ako porozumieť konskú reč.

On a jeho trénerka Maťka ešte majú vo svojom **tréningovom programe** pár voľných miest, preto ak ťa to zaujalo, napíš nám !



Deti priťahujú činnosti, ktoré im dávajú zmysel. Najviac ich baví to, čo je hravé, no zároveň užitočné. Svet okolo seba radi spoznávajú cez skutočné zážitky - také, ktoré nevznikli umelo, ale vyplývajú z prirodzeného prostredia a reálnych situácií.
Práve takýto autentický zážitok ponúkame deťom aj tento rok, na **letných denných táboroch** na Gazdovstve Vajnory. *Viac info na web stránke.*

Aktuálne

Gazdovská zábava
28.03.2026 od 10,00 do 13,00 hod.



My sa tešíme, vy sa tešíte... a tešia sa aj naše zvierartká!
Výnimkou nie sú ani naše **zajačiky**, ktoré rastú ako z vody. Biele sú po maminke, hnedé po tatinovi, len sa nám nedarí dostať ich všetky na jednu foto a porátať ich. Prídite k nám a skúste to vy ;-)



Viac info na web stránke.



Aj **Anežka** sa teší, má len 2 týždne a už sa naučila na ohlávku. Usilovne trénuje, aby sme ju mohli vyviesť z jej "izbičky" za vami až na Gazdovskú zábavu ;-).



O to, aby zábava stále za to, sa postará aj capko **Petko**. Určite sa pokúsi vymyslieť niečo, čo nás ani nenapadne...., je to jednoducho odborník na beťárstva :-D

Z našich plánov...

... čo by sme raz mohli poskytovať



Počuli ste už o pikniku so zvieratkami? Ďalšia z atrakcií ponúkaná v zahraničí, ktorú by sme mohli poskytnúť i my tu, na Slovensku. Na pikniku by vám spoločnosť robili rozkošné jalovičky, tým odvážnejším kozičky, ktoré by zaisto veselo vyskočili až na stôl, alebo ovečky tým, ktorým pri vychutnávaní dobrôt vyhovuje pokojná idylka. Už nám chýba len ten správny priestor...

GAZDOVSKÉ NOVINKY

Udialo sa...



Na Gazdovskej zábave boli veľkou atrakciou malé zajačiky, a ich ľudský parťák Jožko ! Myslíme, že sa cítil tak trochu ako jarný Santa Klaus. Usadil deti do malého výbehu a splnil im prianie- mohli si zobrať do náručia malého chlpatého Fúzika, Guľku, Packu, Ňufka... jeden rozkošnejší ako druhý. Celá zajačia rodinka ďakuje za vašu návštevu, vďaka ktorej sa podarilo získať peniažky na mrkvičku, šalátik a iné dobroty.



Aj mesačná Anežka si pripravila pre deti svoj program - vydržala pobehovať a skackať počas celej akcie! Potom sa napila mňamkového mliečka a spala ako dudok .

Nadchádzajúce udalosti

Exkurzie pre verejnosť

04.04.2026 o 10,00hod.
07.04.2026 o 10,00hod.
07.04.2026 o 13,00hod.

Veľkonočné sviatky prinášajú voľné dni, počas ktorých Vás pozývame na ďalšie exkurzie k našim kravičkám, býkovi Mateovi, a k teliatku Anežke.
Zastavíme sa aj u zajačikov, ovečiek a kozičiek, a preskúmame spolu, čo sa páči našim emu.
Prihlasovanie je možné mailom na gazdovstvo.vajnory@gmail.com, rezervácia platí po písomnom potvrdení.



Vstupné 5,-eur dospelá osoba (v cene A2A2 mliečko) a 3,-eur dieťa.

Z našich plánov 3 ...



Páčilo by sa vám Gazdovstvo Vajnory s relaxačnou zónou, kde môžete svoj čas tráviť v tieni stromov, zatiaľ čo sa deti hrajú či vozia na koníkoch? A to z možnosťou vstupu cez víkendy?
Existuje priestor, ktorý by bol na to idéalny! Mohol by vyzerať takto!

Prispejte prosím Slávke, Dorke, Máške, Dáške a ostatným zvieratkám na nový domov, kde budú výbehy plné šťavnatej paše a priestor na nové priateľstvá a spoločné aktivity.
Vďaka vašej podpore možno už na budúci rok budú zvieratká môcť tráviť s vami viac času a užívať si ešte viac zábavy !



GAZDOVSKÉ NOVINKY

Veselú Veľkú noc

Prajem vám krásnu Veľkú noc plnú radosti, slniečka a úsmevov.
Nech máte dni také mäkké ako naše kožušky a také veselé ako naše poskakovanie.

zajačiky z Gazdovstva Vajnory



GAZDOVSKÉ NOVINKY

Udialo sa...



Veľkonočná sobota nás prekvapila 2 jahniatkami od Dášky- biele je dievčatko a tmavý je baranček. A v utorok ráno po veľkonočnom pondelku pribudlo tretie jahniatko! Tmavé s bielym fliačikom na hlavičke od Mášky. A ešte je tu Luna v očakávaní- takže onedlho budú ďalšie rozkošné prekvapenia!



Anežka veľmi rada spoznáva jarnú zeleň a ešte radšej testuje, či dokáže bežať rýchlejšie, ako osoba, ktorá ju vedie. Má 5 týždňov a skoro 40kg, takže ak sa rozbehne, drobnejšieho dospelého v skutočnosti vedie ona...

Nadchádzajúce udalosti

Exkurzie pre verejnosť

11.04.2026 o 10,00hod.
18.04.2026 o 10,00hod.

Je niekto, kto by rád zažil naše priateľské kravičky a otestoval, ako dlhými jazykmi dočiahnu na suché rohlíky? Alebo niekto, kto chce na vlastné oči vidieť, aká mohutná je skutočná býčia šija? Alebo niekto, kto chce zažiť nežnú Anežku či rozkošné veľkonočné jahniatka?
Ak áno, tak naše exkurzie sú to pravé, veď čakajú na vás aj zajačiky, ovečky, kozičky, emu.. Prihlasovanie je možné mailom na gazdovstvo.vajnory@gmail.com, rezervácia platí po písomnom potvrdení.

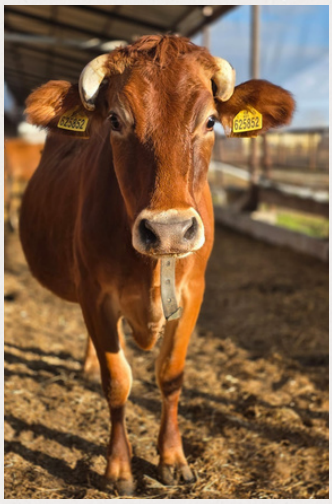

Vstupné 5,-eur dospelá osoba (v cene A2A2 mliečko) a 3,-eur dieťa.

GAZDOVSKÁ ZÁBAVA 2

25.04.2026
od 10,00hod. do 13,00hod.

Už pre vás chystáme ďalšiu Gazdovskú zábavu, kde bude v hlavnej úlohe zrejme zase capko Peťko, ktorého vodenie na vodítku si užívali nielen deti, ale aj odvážnejší dospelí. Z mláďat nebudú chýbať teliatko, zajačiky či jahniatka, a maminy ovečky spolu s kozičkami, sa už nevedia dočkať hladkania a kŕmenia.
Na gazdovskom ihrisku bude znovu možné otestovať, kto zvláda najlepšie fúrikový slalom, koho šikovné nôžky prebehnú najrýchlejšie gazdovský chodník, kto rozozvučí všetky gazdovské zvony a kopec iných pohybových hier. Nesklameme ani prívržencov vozenia na koníkoch, maľovania na tvár, dielničiek, skákacieho hradu a možno bude aj divadielko.. Jednoducho program aj pre tých najmenších na sobotné dopoludnie.



GAZDOVSKÉ NOVINKY

Udialo sa...

Nie jedno, nie dve - ale hneď päť jahniatok poteší návštevníkov nášho Gazdovstva. Sú naozaj "chutnučké" a majú keksíkové mená: **Mila a Oreo, Deli, Marlenka a Brumík.** Prídete ich spoznať na vlastné oči, a zistite, ktoré nám pózuju na týchto foto.





Nie náhodou sú hebké zajačiky symbolom plodnosti. Už aj naša zajačica **Labka má mláďatká, a to rovno 10!** Preto je Labka obzvlášť vďačná, že ako dar dostali nový dvojposchodový domček! Hneď keď vyjdu z hniezda- sťahujú sa.

Ďakujeme** Výcvikovému centru* ***Neposlušný psík



Nadchádzajúce udalosti

GAZDOVSKÁ ZÁBAVA

25.04.2026

od 10,00hod. do 13,00hod.

Aprílová Gazdovská zábava prinesie niekoľko zmien, ktoré ešte viac spríjemnia váš čas strávený u nás.

Občerstvenie i dielničky budú v exteriéri -v centre diania, tak aby ste si mohli užívať napr. super kávičku, kým vaše deti skúšajú, ktorú gazdovskú disciplínu zvládajú najlepšie, a čo dokážu vytvoriť ich šikovné ručičky.

Do kľudovej zóny pre najmenších **pribudnú nové hry a stolčeky**, rozšírime aj zóny sedenia.

Novinkou je aj **tombola o 12,30hod.**, pri ktorej bude **bábkova kravička "Mú"** losovať malých výhercov spomedzi odovzdaných herných lístkov.

A ak máte radi **praktické a krásne drobnosti s kravičkami** - určite vás poteší, že na našom stánku ich zopár nájdete.

No nielen novinky sú super, super je aj to, že niektoré veci sa nemenia.

Veď kto by nechcel vozenie detí na koníkoch, kŕmenie kozičiek, ovečiek a emu, či hladkanie zajačikov. Nebude chýbať ani capko Peťko, ktorý vás privíta, a možno sa vám nechá viesť na vodítku.

A samozrejme budú aj obľúbené skákacie hrady a maľovanie na tvár.



Viac informácií na www.gazdovstvovajnory.sk

Exkurzie pre verejnosť

02.05.2026 o 10,00hod.
09.05.2026 o 10,00hod.

Spoznať zblízka kravičky a spôsob ako žijú, je stále pre mnohých ľudí lákavé. Preto ponúkame nové termíny exkurzií, kde navyše spoznáte aj zajačiky, jahniatka, ovečky, kozičky či emu.

Počet miest je obmedzený, prihlasovanie je možné mailom -gazdovstvo.vajnory@gmail.com, rezervácia platí po písomnom potvrdení.

Vstupné 5,-eur dospelá osoba (v cene A2A2 mliečko) a 3,-eur dieťa.



GAZDOVSKÉ NOVINKY

Nadchádzajúce udalosti





Poník Brutusko reaguje pokojne, predvídateľne a bez hodnotenia, čo vytvára bezpečný priestor, v ktorom sa vaše dieťa naučí upokojiť, sústrediť a prirodzene regulovať svoje emócie. I to prináša náš program starostlivosti. Zaujalo vás to? Napíšte nám.

Exkurzie pre verejnosť

02.05.2026 o 10,00hod.
09.05.2026 o 10,00hod.
09.05.2026 o 13,00hod.

Máj je plný exkurzií pre školy a škôlky a iných aktivít, takže uvedené termíny exkurzie pre verejnosť sú pre tento mesiac jediné. Ak máte záujeme vidieť naše jerseyské kravičky Juditku, Belku, Aurelku, Bystrušku, Lady, Leu, Zivu, Sisu, Miu, Coffee, Latte, Sugar, či jalovičku Stelku a teliatka Anežku a Zuzanku, sobota 2. a 9. 5. sú na to tie pravé. A nebudú chýbať ano zajačiky či jahniatka

Počet miest je obmedzený, prihlasovanie je možné mailom na gazdovstvo.vajnory@gmail.com, rezervácia platí po písomnom potvrdení.

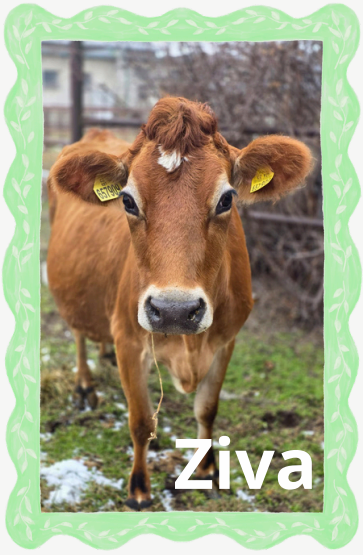

Vstupné 5,-eur dospelá osoba (v cene A2A2 mliečko) a 3,-eur dieťa.



Podarilo sa! Získali sme náš prvý malý grant, vďaka ktorému vám môžeme priblížiť niektoré z tradičných remesiel.

Už **30.5.2026 v rámci Gazdovskej zábavy** predstavíme prvé podujatie **"Cesta remesiel" - prácu s hlinou.**

Tento projekt sa uskutoční vďaka finančnej podpore Nadácie E.SK.
Ďakujeme

GAZDOVSKÉ NOVINKY

Chystáme pre vás ...



Projekt Cesta remesiel sa uskutoční vďaka finančnej podpore Nadácie E.SK.

Ďakujeme

Deti sa radi vracajú na miesto pekných zážitkov. Niektoré preto, lebo dúfajú, že znovu zažijú niečo obľúbené a známe, a niektoré preto, lebo dúfajú, že tam zažijú niečo nové.

Preto sa snažíme pripraviť akciu, ktorá poteší všetkých. Opätovne potešíme obľúbeným kŕmením zvieratiek - novinkou bude PRASIATKO, nebude chýbať vozenie na koníkoch, rozmanité gazdovské hry, kde sa deti môžu vyblázniť, maľovanie na tvár, a ani skákací hrad- no tento krát v znamení LABKOVEJ PATROLY aj s maskotom! A keď je reč o maskotoch - určite nebude chýbať ani náš capko Peťko .

Obzvlášť nás teší, že tentokrát na Gazdovskej zábave v rámci projektu **CESTA REMESIEL,** predstavíme ukážky tradičnej práce s hlinou na hrnčiarskom kruhu i mimo neho. Ba čo viac, môžete si s detičkami vyskúšať, aké to je vnoriť ruky do mäkkej poddajnej hliny a vytvoriť niečo krásne a užitočné. Aj takto je možné zažiť kontakt s našou históriou cez stále atraktívne remeslo!

Srdečne vás pozýame !

Z histórie...

Spojenie histórie a súčasnosti je na našom Gazdovstve vždy cítiť. A preto sa pohrávame s myšlienkou, že ho trošku viac zhmotníme prostredníctvom tabuliek s historickými foto a textami. Dokonca by mohla vzniknúť aj miestnosť, ako vystrihnutá zo 60-70. rokov minulého storočia. Zhmotňovací proces môžete urýchliť malým darom - ďakujeme.

Chov ošípaných v JRD, 1966

"Nositelia Radu práce družstevní roľníci vo Vajnoroch sa zaviazali vyrobiť navyše plánu výrobky za 1 643 403 Kčs. Záväzok úspešne plnia, len za prvý štvrťrok dodali nad plán 5 336 kg mäsa."

Foto: J. Bakala Zdroj: ČTK

V minulosti bol prístup gazdu k chovu hospodárskych zvierat odlišný od toho, aký je v súčasnej "veľkoprodukcii mäsa". Je to vidieť aj na tejto fotke Terézie Brúderovej (Brúdrikovej), ktorá sa v tej dobe starala o odchov .

Zdroj : www.spominajme.com (so súhlasom k použitiu)



GAZDOVSKÉ NOVINKY

Stretnutia s poníkom



Starostlivosť o koníka, ktorý komunikuje jemnými signálmi, učí deti vnímať potreby iného tvora, rozpoznávať jeho nálady a reagovať s trpezlivosťou. Pri čistení, kŕmení či venovaní pozornosti – sa prirodzene rozvíja empatia, zodpovednosť a schopnosť všímavosti. Program starostlivosti o poníky pod vedením skúsenej Maťky si získava svojich fanúšikov. Hnedý Shetty pony Brutusko má bohaté skúsenosti s prácou s malými deťmi„ nechá sa vyčesať , vyhladkať a vyobjímať. Keďže k starostlivosti patrí aj zvládnutie sedlania, otestuje sa pri krátkom vození, či je všetko ako má byť. A potom si Brutusko znovu užíva starostlivosť vrátane vyčistenia kopýtok .
Ešte je v programe zopár miest voľných.

Tel. kontakt: 0940 590 874
Cena programu: 30min 20 Eur, 60min 35 Eur

Exkurzie pre najmenších

Iste ste zaznamenali, že v júni sme neohlásili žiadnu exkurziu pre verejnosť. Jún totiž obvykle patrí deťom a naše Gazdovstvo Vajnory poskytuje zvýšený počet exkurzií deťom z MŠ a ZŠ. A záujem je veľký. Od marca do dnešných dní sme tu privítali neuveriteľných 986 detí.





Poniektoré detičky videli narodenie jahniatok, poniektoré kvôli lejaku desiatovali v sene v spoločnosti kravičiek, a poniektoré sa, čakajúc na meškajúci autobus, zahrali gazdovské hry. Každá exkurzia bola trošku iná, avšak v tom najdôležitejšom rovnaká: deti odchádzali nadšené a plné zážitkov. A my sme vďační, že sme toho mohli byť súčasťou. ĎAKUJEME



klikni pre viac info

Denný tábor

Máme ešte voľných pár miest v tábore, ktorý je zaručene jedinečný. Nielen pre množstvo zvieratiek, a bohatý program, ktoré ponúkajú, ale aj pre autentické prostredie, ktoré ponúka pokoj v dobe plnej ruchu a virtuálnych podnetov. Dnešný život si bezpochyby vyžaduje digitálne zručnosti, ale nemenej vyžaduje rovnováhu.. Dovoľte nám ukázať vašim deťom jednu z ciest, ktoré k nej vedú. Cestu plnú nevšedných zážitkov.

Exkurzie pre verejnosť...

Život na gazdovstve je ovplyvnený poľnohospodárskymi prácami a v čase žatvy sa v areáli PD Vajnory pohybuje veľa mechanizácie. Z bezpečnostných dôvodov je pohyb nepovolaných osôb v tomto čase zakázaný. Takže akonáhle sa vyjasní, kedy presne bude žatva, vyjasnia sa aj možné termíny exkurzií ku kravičkám počas prázdnin. V najbližších novinkách, ponúkneme konkrétne termíny.

Účasťou na našich podujatiach živíte naše zvieratá a zabezpečujete ich pohodu.
Zároveň šíríte myšlienku, že hospodárske zvieratá si zaslúžia chov s rešpektom, pretože nás živia.
A v neposlednom rade robíte radosť deťom, ktoré sa tešia novým zvieratkám, lavičkám, hrám...
Ďakujeme, že s nami tvoríte miesto priateľstiev s gazdovskými zvieratami!

GAZDOVSKÉ NOVINKY

Nadchádzajúce udalosti



Vstupné 5,-eur dospelá osoba
(v cene A2A2 mliečko) a 3,-eur dieťa.

Exkurzie pre verejnosť

10.07.2026 o 17,00hod.
11.07.2026 o 09,00hod.

Ukončovanie žatvy pšenice a mierne ochladenie po extrémne horúcich dňoch, prináša konečne možnosť exkurzií ku kravičkám. Jerseyské kravičky Juditka, Belka, Aurelka, Bystruška, Lady, Lea, Ziva, Sisa, Mia, Coffee, Latte, Sugar, býk Mateo, ale i jalovička Stelka a teliatka Vivien a Vasilisa sa už tešia na malých aj veľkých návštevníkov. Vo výbehu vás privítajú aj ovečky a kozičky, ktoré majú vo výbehu letného hosťa- samčeka emu Mucinka. Samička Pucinka ho totiž vyhnala z ich spoločného priestoru. Že prečo? I to sa dozviete na komentovanej exkurzii.

Počet miest je obmedzený, prihlasovanie je možné mailom na gazdovstvo.vajnory@gmail.com, rezervácia platí po písomnom potvrdení.

Čo nové medzi zvieratkami



Jalovička Stelka nie a nie otehotnieť. Preto nie je z chovateľského hľadiska zaujímavá. Osud ju prihráva nám, plánujeme ju od družstva získať a zapojiť do prípravy na už dlho plánovaný projekt Cow Cuddling - Objímanie kravičiek.



Konečne popršalo, veríme, že to vylepší čerstvosť trávičky na paši, pretože naše kravičky sa hrajú na žirafy a jedálniček si vylepšujú nezrelými kyselými jablčkami.



Aj malú Gogo očakávajú zmeny, z domáceho "bábätkovského" režimu prechádza na gazdovský, a postupne skúša pobyt s ostatnými zvieratkami vo výbehu. Najviac ju ale baví ryť zem malým noštekom, a utekať za psíkmi, s ktorými vyrastá.



Peťko capko je odborník na medzidruhové priateľstvá. Bez problémov nadviazal kontakt s teliatkom Vivien, ale i so samčekom emu Mucinkom, ktorému bez strachu a hanby vyjedá granulky.

Účasťou na našich podujatiach živíte naše zvieratá a zabezpečujete ich pohodu.
Zároveň šírite myšlienku, že hospodárske zvieratá si zaslúžia chov s rešpektom, pretože nás živia.
A v neposlednom rade robíte radosť deťom, ktoré sa tešia novým zvieratkám, lavičkám, hrám...
Ďakujeme, že s nami tvoríte miesto priateľstiev s gazdovskými zvieratami!

GAZDOVSKÉ NOVINKY

Čo nové medzi zvieratkami



Pristihli sme ho! **Peťko capko** nám pravidelne uteká, a my sme si lámali hlavu kade?? Veď máme elektrický ohradník!

Áno máme, ale zdroj je už slabučký a spodné lanko nekope. To samozrejme bystrý Peťko rýchlo zistil , a začal utekať. Najprv iba k večeru, no potom stále častejšie opúšťal výbeh a behal po cestách i necestách. Teraz je v bezpečnom priestore, no sám, a aby tým netrpel, potrebujeme vymeniť el. zdroj a doplniť pásku, aby bol čo najskôr medzi ostatnými zvieratkami. Drobným finančným príspevkom môžete i vy skrátiť Peťkove ťažké časy. Pomôže každých 5EUR, ale ak prispejete 20EUR a vic, Peťko vás za odmenu pozve na 30min prechádzku Vajnorami. Pre pomoc klikni



Nový obyvateľ Gazdovstva Vajnory

Naša **Gogo** má novú kamarátku!Rozkošná **Lola** nemá pyžamo, ale je naozaj pásikavá. Maminka je bežné prasiatko, zato tata je riadny "divočák". Lola sa od Gogo nepohne ani na krok a opakuje po nej všetko čo sa dá. u. Sú roztomilé, však? Aj ich môžete stretnúť počas našich zážitkových skupinových exkurzií, či počas iných podujatí.

Nadchádzajúce udalosti



Vstupné 35,-eur rodina/ skupinka.

Kŕmenie teliatok

22.07.2026 o 16,15 hod.
23.07.2026 o 16,15 hod.

Koľko mlieka vypije teliatko a ako rýchlo? Odpoveď a JEDINEČNÝ zážitok pre vašu rodinu ponúka pilotný mini projekt kŕmenia teliatok. Zatiaľ máme iba 2 termíny, no ak sa projekt overí, ponúkneme ďalšie. Súčasťou programu je aj krátka prehliadka kravičiek a býka.

Pre rezerváciu zašlite mail na gazdovstvo.vajnory@gmail.com, pridajte tel.číslo, a my termín, ak bude ešte voľný, písomne potvrdíme. POZOR: Bez potvrdenia nič neplatí.



Vstupné 5,-eur dospelá osoba (v cene A2A2 mliečko) a 3,-eur dieťa.

Exkurzie pre verejnosť

24.07.2026 o 17,00hod.
25.07.2026 o 09,00hod.

Nepodarilo sa vám ešte vidieť naše jerseyské kravičky naživo? Neviete ešte, či sa tá rohatá volá Juditka alebo Belka, a neviete aký výnimočný nos či jazyk majú kravičky? Znovu ponúkame príležitosť spoznať tieto krásne tvory na našej exkurzii.

Počet miest je obmedzený, prihlasovanie je možné mailom na gazdovstvo.vajnory@gmail.com, rezervácia platí po písomnom potvrdení.

Vedeli ste, že ... ?

Kravy komunikujú veľmi jemnými, ale spoľahlivými signálmi tela. Ušné postoje sú ich najrýchlejším indikátorom nálady: uvoľnené uši naznačujú pokoj, uši nasmerované dopredu zvedavosť a uši otočené dozadu stres alebo podráždenie. Oči sú presným ukazovateľom emocionálneho stavu — mäkký pohľad znamená komfort, zatiaľ čo viditeľné bielko oka signalizuje strach či vysokú ostražitosť. Celkové držanie tela dopĺňa obraz: uvoľnené svaly a jemné pohyby chvosta sú prejavom spokojnosti, zatiaľ čo stuhnuté telo, presun váhy dopredu a nízka hlava sú jasným varovaním, že zviera potrebuje priestor. Kravy sú zároveň sociálne zvieratá, ktoré si vytvárajú stabilné vzťahy v stáde a dokážu si pamätať ľudí aj ich správanie.

Zdroj: Boissy, A., & Lee, C. (2014). How assessing emotional states in livestock contributes to improved welfare. Advances in Animal Biosciences, 5(1), 3–7.

Vašimi príspevkami, priamymi, či vo forme vstupného, sa staráte o pohodu našich zvierat. Ďakujeme, že ste s nami!

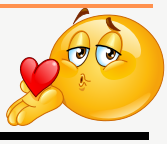

GAZDOVSKÉ NOVINKY

Ak sa vám páči naša činnosť, podporte nás prosím

Pripravili sme pre vás...



Cena programu:
30min 20 Eur, 60min 35 Eur

Dobrodružstvá s Brutuskom

Pohyb na konskom chrbte je skvelý pre celkový **rozvoj dieťaťa**. Starostlivosť o poníka rozvíja u detí **empatiu, všímavosť a zodpovednosť.** Skúsená Matka vedie program, v ktorom si deti užijú čistenie, kŕmenie aj jazdenie a vozenie na priateľskom Shetty poníkovi Brutuskovi. Je maličký, ale srdce pre deti má veľké. Nechá sa vyčesať, vyhladkať aj vyobjímať. Program prispôsobujeme na želanie.

Voľné miesta sú ešte k dispozícii.

Tel. kontakt: 0940 590 874

Exkurzie pre verejnosť

14.08.2026 o 17,00hod.
15.08.2026 o 09,00hod.



Teší nás, že ste si obľúbili naše exkurzie. Opätovne preto prinášame dva nové termíny obľúbenej zážitkovej aktivity, v rámci ktorej spoznáme jerseyské kravičky, jalovičku, býka a možno i nové teliatko. Nezabudneme ani kozičky, ovečky, prasiatka, zajačiky a emu. Pohladkáme ich a nakŕmime, navyše si povieme pikošky zo života zvierat či zaujímavosti o ich špeci vlastnostiach.

Počet miest je obmedzený, **prihlasovanie je mailom** gazdovstvo.vajnory@gmail.com, rezervácia platí po písomnom potvrdení.

*Vstupné 5,-eur dospelá osoba (**v cene A2A2 mliečko**) a 3,-eur dieťa.*



Cena programu: 20 Eur/rodina/60min

Prechádzka s Peťkom capkom

Pripravili sme pre vás rodinný program. Vodenie capka Peťka na vôdzke je hravá aktivita, pri ktorej sa deti učia čítať drobné signály zvieraťa, reagovať pokojne a s rešpektom. Capko Peťko je priateľský, zvedavý a rád sprevádza deti po dvore – nechá sa pohladkať, a jemne skúša i hru pretláčania. Deti tak prirodzene rozvíjajú **empatiu, všímavosť a istotu v kontakte so zvieratkom**. Spoločné vedenie capka je veselý zážitok, ktorý prináša úsmev, sebavedomie a pocit, že aj malé ruky dokážu viesť veľkého capka - aspoň na chvíľu.

Program prebieha v dohodnutom termíne, cez týždeň a niektoré soboty.

Prosíme v prípade záujmu písať na gazdovstvo.vajnory@gmail.com, alebo volať v pracovných dňoch na tel.č. 0905 492 287.

Čo nové medzi zvieratkami



Sliepočky sú nenápadné, je ich málo a preferujú tieň domčeka... Ale občas sa ukážu v plnej kráse či šikovnosti, ako táto malá kvočka-liliputka, ktorá si posedáva na tieniacej roletke prichytenej k setene voliéri. Onedlho pribudnú ďalšie operené krásky.



Tu vidíme krásny detail teliatkovského cvalu, či dokonca až trysku. Fliačik na zadnom stehienku prezrádza, že ide o Vivien. Samozrejme dávame jej dole vodítko, ale tu sme to nestihli! No šikulka trysk zvládla i s ním na jednotku. Chvost používa ako kormidlo, a uška sklopí, aby ju nebrzdili.

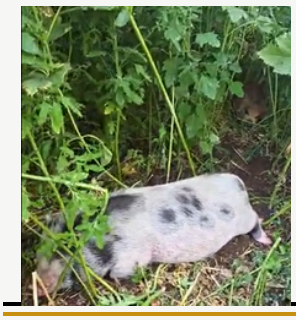

Neváhajte si túto foto zväčšiť, v pravom hornom rohu nájdete našu Lolu, prasiatko s génmi diviaka. Toto schovávanie sa v "džungli" výbehu je príčinou, prečo Gogu a Lolu vidíme iba pri kŕmení. Asi to kŕmenie načasujeme na čas exkurzií, aby ste ich videli aj vy, veď to stojí za to!

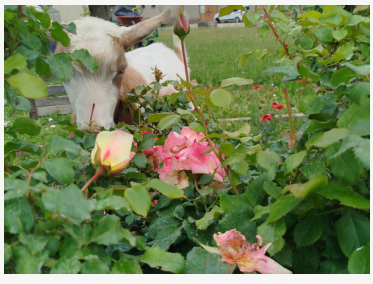

Peťko capko je zahradníkom. Našťastie viac ako voňavé ruže mu chutí povijník, na bielo kvitnúca burinka, ktorá sa rýchlo šíri v našej kvetinovej mandale. Ešte ho naučiť aj to, že echinaca sa nepapá, ani medovka sa nepapá, kokarda sa nepapá, ani levanduľa ..., ale tak je super

Vašimi príspevkami, priamymi, či vo forme vstupného, sa staráte o pohodu našich zvierat.
Ďakujeme, že ste s nami!

GAZDOVSKÉ NOVINKY

Potešilo nás...

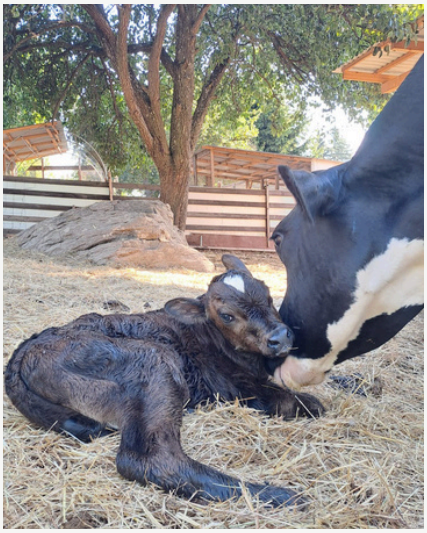

Pamätáte si Danku???

Tí, čo sa do našej komunity pridali neskôr, zrejme nevedia o kom je reč. V lete 2024 sme zachraňovali jalovičku Danku, ktorá pre výrastky na vemienku nebola vhodná do chovu. Boli spôsobené vírusom, ktorý môžu dostať aj iné kravky a preto bol verdikt tvrdý. Hrozil jej bitúnok. PD Vajnory sa obrátilo na nás, a nám sa podarilo s pomocou dobrých ľudí vyzbierať dosť peňazí a odkúpiť ju. Ďalšou výzvou bolo nájsť jej nový domov a my sme objavili úžasnú pani Lenku z Detvy, ktorá sa jej ujala.

A dnes už má Danka - resp. Julka, pretože s novým životom prišlo nové meno, druhé prenádherné čokoládovohnedé teliatko, a zase so srdiečkom na čele.

Tešíme sa, že sa jej darí a ďakujeme všetkým, ktorí svojou podporou menia život zvierat k lepšiemu.

Ak nás chceš podporiť

Pozývame ...

Gazdovská zábava

26.09.2026 od 10,00 do 13,00 hod.



Prichádza opäť obľúbená **Gazdovská zábava!** Tentokrát sa vraciame ku koreňom. Nielenže bude v znamení **Cesty remesiel**, na ktorej si predstavíme prácu **s ovčou vlnou**, ale vraciame sa aj k pôvodnému formátu našej zábavy - k programu **s návštevou kravičiek*!** Aj obľúbené kŕmenie ovečiek a kozičiek bude tentokrát kontaktnejšie- budete si aj s deťmi môcť zájsť priamo do ich výbehu, rovno medzi ne. Možno k vám podíde aj zvedavý emu Mucinko. Znamená to, že gazdovské hry presunieme do inej zóny, a pri tej príležitosti ponúkneme aj zopár nových gazdovských disciplín. A keďže veľa detí miluje koníky, pripravení budú aj Benji a Brutusko, ab ich povozili. Veď hovorí sa, že pohľadu z chrbta koňa sa nič nevyrovná. Veríme, že sa nám podarí vytvoriť akciu, na ktorú sa nezabúda. **Srdečne vás pozývame !**

Vstupné 5,-eur dospelý, 3,-eur dieťa viac na https://www.gazdovstvovajnory.sk/podujatia/gazdovskazabava

* Návšteva kravičiek podlieha SLAK opatreniam, preto je nutná evidencia účastníkov. Exkurzie budú skupinové so začiatkom o 10,30hod. a 11,30 hod., a bude potrebné vopred sa zapísať na organizátorom určenom mieste, inak vstup do chovu ku kravičkám nebude možný.



Kŕmenie teliatok

v dohodnutý deň o 16,15 hod.

Koľko mlieka vypije teliatko a ako rýchlo? Odpoveď a JEDINEČNÝ zážitok pre vašu rodinu ponúka mini projekt kŕmenia teliatok. Nakŕmiť teliatko je hlboko uspokojujúci zážitok a radosť záaroveň. Súčasťou programu je aj návšteva kravičiek a býka. *Vstupné 30,-eur rodina/ skupinka.*

V prípade záujmu píšte na gazdovstvo.vajnory@gmail.com, napíšte, ktorý deň by vám to vyhovovalo a pridajte tel.číslo. My následne termín, ak je voľný, písomne potvrdíme, alebo sa s vami spojíme a nájdeme nový, obojstranne vhodný.

POZOR: Bez písomného potvrdenia nie je akcia možná.

Vašimi príspevkami, priamymi, či vo forme vstupného, sa staráte o pohodu našich zvierat. Ďakujeme, že ste s nami!

GAZDOVSKÉ NOVINKY

Ak sa vám páči naša činnosť, podporte nás prosím



Vstupné 5,-eur dospelý, 3,-eur dieťa

Pozývame ...

Pre tých, ktorým sa u nás páčilo i pre tých, ktorí k nám nemohli prísť na septembrovú Gazdovskú zábavu, máme **dobrú správu! V sobotu 24.10.26** sa uskutoční posledná **Gazdovská zábava** tohto roku. Milovníkov hospodárskych zvierat určite poteší, že nebude chýbať **exkurzia ku kravičkám***, obľúbené kŕmenie ovečiek a kozičiek priamo vo výbehu, či možnosť pohladkať si zajačikov.

V bočnom výbehu si deti môžu pozrieť, ako vyzerá vietnamské a divoké prasiatko, ako s nimi spolunažíva emu. Vo voliére môžu okrem sliepočiek rôzneho druhu obdivovať aj párik bežných i zlatých bažantov.

Cesta remesiel, ktorá začala predstavením práce s hlinou, pokračovala nadýchanou ovčou vlnou, tento krát ponúkne prezentáciu práce s drevom pri výrobe tradičných bubnov a ukážku výroby sviečok, ktoré bude aj predmetom dielničiek.

Pre šikovné ručičky a ručičky máme pripravenú slamennú pyramídu, ale aj rôzne zábavné gazdovské hry s tombolou herných lístkov.

A samozrejme nebude chýbať ani vozenie na koníkoch.

Takže v sobotu 24.10.2026 VOĽTE GAZDOVSKÚ ZÁBAVU! Tešíme sa na vás!

**Exkurzie budú skupinové so začiatkom o 10,30hod. a 11,30 hod., návšteva kravičiek podlieha protiSLAKovým opatreniam, preto je nutná evidencia účastníkov na organizátorom určenom mieste.*

Inšpirátívne



Deti majú veľké srdce a často nás dokážu svojou dobrotou prekvapiť viac, než by sme čakali. Aj keď je pre ne niekedy ťažké rozlúčiť sa s niečím, čo majú rady a na čo sú naviazané, dokážu sa toho vzdať, ak cítia, že tým pomôžu niekomu inému.

Presne takýmto krásnym gestom nás prekvapil malý Marko. Po tom, ako s veľkou starostlivosťou nakŕmil teliatka mliečkom, uvedomil si, že hoci už vyzerajú pomerne veľké, sú to stále len zvieracie bábätká. Rozhodol sa preto darovať im niečo veľmi vzácne zo svojho sveta – svoje dudlíky, ktoré mu ešte donedávna robili spoločnosť pri zaspávaní a počas nočných chvíľ.

Markov dar pre naše teliatka nebol len obyčajným odovzdaním dudlíkov. Bol krásnym prejavom láskavosti a detskej schopnosti vidieť že deti sú deti, či už majú dve nohy, alebo štyri. ❤️🐄👶

Čo nové medzi zvieratkami

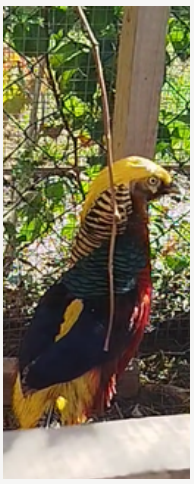

Viete podľa koho je pomenované jedno z naojbľúbenejších pív? Podľa tohto krásneho vtáka - Zlatého bažanta.

Tohto krásavca aj so samičkou, spoločne s ďalším párikom bežných bažantov a hrdličkami sme dostali darom od Vladka P. ĎAKUJEME

Nájdete ich medzi sliepočkami v našej voliére.

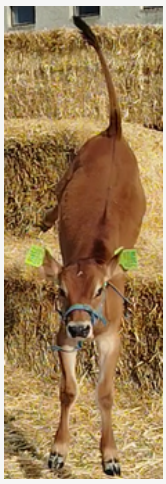

Teliatka Ľubko a Leuško našli nový domov na farme na Spiši. Stihli nám ale ukázať, že sú veľmi šikovní. Ukázali, že teliatka vedia skákať, ako kozičky.

Vedeli ste, že kravička ľahko a rada vyjde hore po schodoch, ale dole sa zdráha? Proste pohyb hore je jej prirodzenejší, ale ak musí zostúpiť dole, treba je dať čas a mať trpezlivosť ;-)

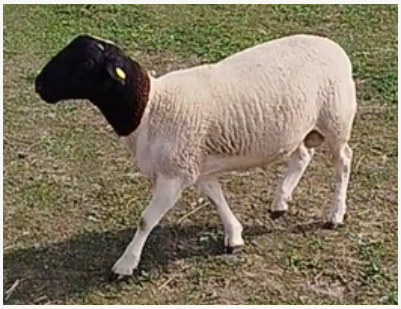

K našim ovečkám Máške a Dáške plemena Cigája, k Lune plemena neurčeného, a k barankovi Brankovi plemena Valaska, pribudol nedávno krásny exemplár barana Dorper. Prišiel k nám na Františka, takže sme ho pomenovali Ferko. Je veľmi zvedavý, a to hlavne na dievčence- možno budú na jar jahniatka. Inak vedeli ste, že vykastrovanému mláďaťu -baranovi sa hovorilo hňup, a dospelému škopec?

Vašimi finančnými príspevkami, priamymi, alebo vo forme vstupného, sa staráte o pohodu našich zvierat. Dakujeme, že ste s nami!

GAZDOVSKÉ NOVINKY

Nakŕmte kravičky



Naše jesenné aktivity pre deti

Naše Gazdovstvo Vajnory prináša zážitkové zábavné vzdelávanie deťom prostredníctvom exkurzií. Október je výnimočný tým, že okrem exkurzií ku zvieratkám, poskytujeme aj exkurzie v jablkovom sade (Sady Vajnory, Senecká cesta, BA). Tento október nás v sadoch navštívilo spolu 296 školkárov .

Dozvedeli sa, ako vzniká jabĺčko, a ako zistiť, či je jabĺčko zrelé, i keď je zelené. Prekvapilo ich, že jabĺčko neľúbi za suseda banán ani rajčinu. Zistili, prečo v sade nemáme radi vlky, ako to súvisí z rezom, a kedy s ním začať.
Ale hlavne spoznávali jabĺčka nielen podľa farby, tvaru, ale aj podľa chutí. A ochutnať naraz 7 rôznych druhov jabĺčok ich naozaj bavilo. Sladké, kyselkavé, sladko-kyselkavé, aromatické, krehké šťavnaté, chrumkavé..... jednoducho všetky MŇAM. Jolana, Fuji, Pinova, Florina, Idared, Ontario, Golden Delicious - jedno lepšie ako druhé....
Dostali ste chuť na 7 druhov šťavnatých, ručne zberaných jabĺčok? Na exkurziu vás nemôžeme pozvať, ale do predajne v Sadoch Vajnory áno. Tam môžete zakúpiť spomenuté odrody, jabĺčko Golden Delicious si dokonca môžete nazbierať vlastnoručne v samozbere.

Nová kríza v chovoch

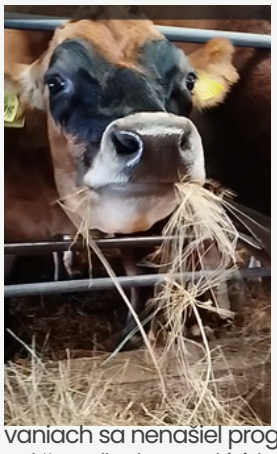

Každý gazda s a teší ak sa jeho zvieratám darí. Odmenou za prácu a starostlivosť je radosť z ich priateľstva a ich skvelé mlieko. Na Slovensku však tento rok mnohé chovy zmizli a mnohé sa zmenšili. Príčinou je extrémne suché tohtoročné počasie a fakt, že na lúkach toho veľa nenarástlo a aj úroda obilnín je slabšia ako je bežné. Krmivo teda veľmi zdraželo, **seno až trojnásobne**. Čo je horšie, pre nedostatok je ťažké ho kúpiť. Čiže náklady na chov kravičiek veľmi vzrástli, ale výkupná cena mlieka sa dokonca znížila! Sľubované kompenzácie za sucho zatiaľ nikto nedostal, a ani po viacerých rokovaniach sa nenašiel program, cez ktorý by bolo možné ich vyplatiť. Takže poľnohospodári, ktorí zvládli krízu SLAKu, a už roky všemožne udržiavali chovov mliečnych kravičiek napriek tlaku lacného mlieka z iných krajín, tento krát narazili na svoje hranice, a mnohí sa svojich kravičiek vzdali. Jednoducho chovatelia hospodárskych zvierat čelia **novej kríze!**
A ako je to u nás? Sucho sa nevyhlo ani poliam PD Vajnory, a úroda obilnín je slabšia a seno nenarástlo takmer žiadne. Inak vedeli ste, že cenu plodín si poľnohospodár neurčuje podľa nákladov sám, ale určuje ich svetová burza podľa svetovej úrody plodín? A tá ich už min 3 roky nezdvihla. Všetka práca bola poctivo vykonaná ako po iné roky, (náklady vzhľadom na infláciu a zvýšené ceny PHM vyššie), ale pre sucho a malú úrodu sú príjmy nižšie. Takže hospodárske výsledky budú žiaľ zlé. Napriek nízkej úrode sa kravičkám dostane dostatok obilnín, ale horšie je to so senom. Aktuálne ho majú dostatok, no zima sa blíži, a družstvu jednoducho chýbajú financie, a to nielen na seno.
My sa nechceme nečinne prizerať, čo bude, ak sa seno minie.
Bude sa musieť stádo zmenšovať? Alebo dokonca **stratí Bratislava svoje jediné kravičky, a tým aj možnosť pre deti i dospelých spoznať, nakŕmiť a pohladkať si ich?**
Sme rozhodnutí nečakať, ale s vašou pomocou nakŕmiť kravičky aj v zime. Chceš sa pridať? Stačí jeden klik, a dozvieš sa ako.



Záhada rodenia teliatok

Viete kedy sa rodí najviac teliatok?
U nás v zime. Hmmm, poviete si - nerodia sa mláďatá na jar? Nuž pravda je taká, že o tom rozhoduje Mateo! Matea sme k našim prvým piatim kravičkám priviezli v marci roku 2024. Výsledkom bolo, že potomstvo u nás sa začalo rodiť približne o 9 mesiacov neskôr, v decembri a v januári. A akosi sa nám to tak drží dodnes. Aktuálne máme 5 tehuliek - Latte a 4 kravičky zo zakladajúceho stáda: Bystruška Juditka, Lady a Aurelka. Od Latte očakávame teliatko v novembri, a ďalšie 4 kravičky majú termín v decembri. Nakoniec- december je o darčekoch. A na doplnenie- zakladateľky nášho malého stáda sú kravičky Bela, Bystruška, Lady, Juditka a Aurelka, v "druhej" vlne k nám prišli Mia, Sisa, Lea a Ziva, a ako posledné pribudli Latte, Coffee a Sugar.

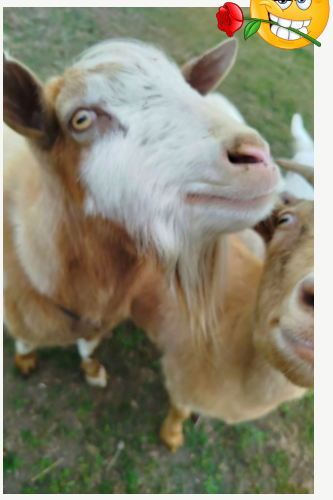

PARFÉM zvodcu - capka Peťka

Zvieratá sú priame, všetko robia naplno. Ak má byť kozičkám Dorke a Slávke jasné, že capko Peťko je zaľúbený, a že sa im chce veľmi páčiť, tak je potrebné prejsť k najsilnejším "zbraniam". Postará sa prírodným "parfémom", aby im neodolateľne voňal. Nakoniec nie je tajomstvom, že i v ľudských parfémoch bývali v malilinkatých množstvách živočíšne zložky, dnes nahradené synteticky: pižmo, ambra, kastoreum, cibet...
Jednoducho brada capa musí patrične páchnuť, preto ak je treba, tak si ju Peťko ociká. Takže, ak vidíte capka s mokrou bradou - nechytáááť!!!